

中小企業の
経営課題
活性化
対応

岩手県中小企業診断士協会 共催 一関信用金庫

無料

経営相談会

11/12

「金」曜日

10:00~16:00

一関商工会議所3階

一関商工会議所 0191-23-3434

中小企業診断士は 中小企業の強い味方 !

「信頼」「安心」「役に立つ」

国が認めた経営コンサルタントです

国や自治体が推進する中小企業向けの施策に貢献し、抱えている課題や活性化への経営全般に様々なサポートをしています。

□やれることはしたけど不安 □何から相談したらよいかわからない □これからの借入金返済が不安 □自治体や国の支援はどんなものがある
◇息子に後を継がせたいが手続きは、社員を協力させるには ◇人手が足りない。雇った後どのようにしたら ◇新分野に進出したいけど、事例を知りたい ◇製造業を営んでいます工場原価を設定する方法を教えてください。 ◇ISO取得するには
どんなことでもお気軽にご相談ください

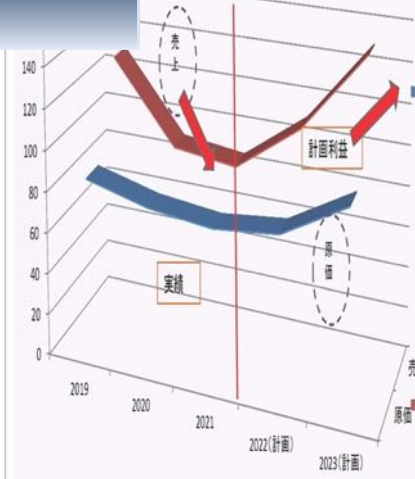

経営全般
事業継続
(承継)
SDGs*

経営管理
販売・仕入・店舗
立地・原価管理

財務
会計・金融・資本・
分析

防災
BCP・中小企業
強靱化計画

売上
利益拡大

新分野進出
経営理念/経営
方針見直し設定

労務 組織
人事制度のIT
規定規約改定

コロナ禍での経営課題・活性化にお答えします

中
小
法
人
経
営
者

個人事
業主

起業した
い方

事例

笑顔溢れる製
造業

一つの経営スタイル：
サステナビリティ/蓄存/ホロニック/バランス経
営/場の思想/間人主義
暖簾/
暖簾/



ブレない理念150年

喫緊課題解決/
活性化のヒント
が盛りだくさん

新型コロナ禍をチャンスに粗利益上
昇珍味製造販売店

環境適応

事例

既存事業の強みを活かして
新分野法人を設立 進出成功

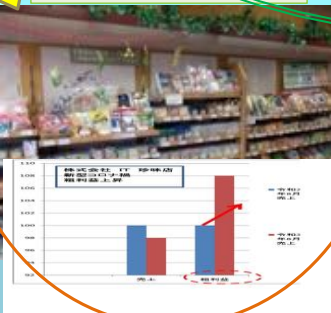

事例

Safety Standard 安全基準対策



Scaffolding

足場の種類

建設業の利益は現場で生み出す

お申し込みは FAX/お電話で TEL 一関信用金庫0191-23-6111 岩手県中小企業診断士協会019-624-1363

協賛：一関商工会議所

後援：一関市 岩手日日新聞社

経営相談会申込先

Fax

岩手県中小企業診断士協会（盛岡）

019-624-1266

岩手県中小企業診断士協会（副会長）

0191-33-1072

eメール

shindan-iwate@ginga.or.jp

keieisupport@gmail.com

以下に必要事項を記入の上

Faxまたは電子メールで相談日の**2日前まで**お申し込みください

申込書

岩手県中小企業診断士協会

経営相談会に申し込みます

申込企業 または団体	名称等	
	所 在	

連 絡 先	氏名	役職
	電話	eメール

相談を希望される 時 間 ○印	10時～11時	午後1時～2時	午後3時～4時
	11時～12時	午後2時～3時	

現在の業種 (事業の内容)	
------------------	--

相談目的を絞り込んで おりましたらご 記入ください	
---------------------------------	--

絞り込んでない場合 は例示を参考にラフ な形でご記入くださ い	例示	売上利益を上げた い	借入金を返せるよ うにしたい	費用を下げたい	資金繰りを楽にし たい
		社員を育てたい	借入金が多くて 困った	息子を社長にした い	会社を辞めたい

経営相談会日時	令和3年11月12日	相談会 会場
午前の部 10.00 ～ 12:00		〒021-0867 一関市駅前1番地
午後の部 1:00 ～ 4.00		一関商工会館3階